2013/11/8

2014年度 一般入試カレンダー

医歯薬専門予備校インフィア

大学名	入試方法	期間/実施日 出願 開始	締切	1次 試験	発表	2次 試験	発表	手続 開始	締切	学科試験 英	数		理		他	二次試験 適	論	面	書
愛知医科大学	一般	12/16	1/10	1/21	1/27	14/1/30 14/1/31	2/6	2/7	2/14	●150	●150	B	②200	Ⅱ			■	■	
兵庫医科大学	一般	12/9	1/14	1/22	1/30	14/2/1 14/2/2	2/7	2/10	2/17	●150	●150	Ⅲ	②200	Ⅱ			●	■	
岩手医科大学	一般	12/10	1/9	1/22	1/27	14/1/31 14/2/1	2/5	2/13	2/13	●100	●100	C	②150	Ⅱ		●	●	■	
金沢医科大学	一般	12/9	1/15	1/23	1/28	14/2/3 14/2/4	2/6	2/13	2/13	●	●	C	②	Ⅱ			■	■	
順天堂大学 医学部	一般	12/16	1/15	1/23	1/29	14/2/1 14/2/2 14/2/3	2/8	2/8	2/14	●200	●100	C	②200	Ⅱ			●	■	
杏林大学 医学部	一般	12/9	1/17	1/24	1/27	1/29	1/31	2/1	2/12	●100	●100	C	②150	Ⅱ			■	■	
川崎医科大学	一般	12/9	1/17	1/25	1/28	14/1/31 14/2/1	2/5	2/6	2/12	●100	●100	B	②150	Ⅱ			●	■	
関西医科大学	一般(前期)	12/16	1/16	1/25	2/6	2/9	2/14	2/21	2/21	●100	●100	C	②200	Ⅱ			●	■	
北里大学 医学部	一般	12/17	1/20	1/25	1/30	14/2/1 14/2/2	2/5	2/12	2/12	●150	●150	C	②200	Ⅱ		■	■	■	■
埼玉医科大学	一般前期	12/9	1/17	1/26	1/29	2/2	2/5	2/5	2/12	●150	●100	Ⅲ	②200	Ⅱ			● 50	■	
藤田保健衛生大学	一般(前期)	12/9	1/20	1/26	1/31	2/5	2/12	2/19	2/19	●100	●100	C	②200	Ⅱ			■	■	
近畿大学 医学部	一般前期	12/13	1/15	1/26	2/5	2/11	2/15	2/21	2/21	●200	●100	B	②300	Ⅱ			■	■	
獨協医科大学	一般	12/16	1/17	1/27	2/8	14/2/10 14/2/11	2/19	2/26	2/28	●200	●200	C	②200	Ⅱ			■	■	
聖マリアンナ医科大学	一般	12/16	1/17	1/28	2/4	14/2/8 14/2/9	2/14	2/14	2/22	●100	●100	C	②	Ⅱ		■	■	■	
東邦大学 医学部	一般	12/16	1/20	1/29	2/3	14/2/6 14/2/7	2/10	2/14	2/14	●150	●100	C	②	Ⅱ			●	■	
東京女子医科大学	一般	1/6	1/21	1/30	2/5	14/2/8 14/2/9	2/12	2/12	2/19	●	●	C	②	Ⅱ		●		■	
昭和大学 医学部	選抜I期	12/24	1/23	1/31	2/5	14/2/8 14/2/9	2/10	2/10	2/14	●100	●100	C	②200	Ⅱ			■	■	
久留米大学 医学部	一般	12/18	1/16	2/1	2/7	2/13	2/20	3/4	3/4	●100	●100	C	②200	Ⅱ			■	■	
東京医科大学	一般	1/8	1/21	2/1	2/6	2/9	2/15	2/17	2/24	●	●	C	②	Ⅱ		■	■	■	
日本医科大学	一般	12/16	1/17	2/3	2/10	14/2/13 14/2/14	2/21	14/3/3 14/3/11	14/3/3 14/3/11	●300	●300	C	②400	Ⅱ			■	■	
福岡大学 医学部	一般	1/6	1/21	2/3	2/8	2/14	2/22	3/3	3/3	●100	●100	B	②200	Ⅱ			●	■	
東京慈恵会医科大学	一般	1/6	1/29	2/5	2/12	14/2/15 14/2/16	2/18	14/3/3 14/3/12	14/3/3 14/3/12	●100	●100	C	②200	Ⅱ				■	
日本大学 医学部	一般	1/8	1/31	2/8	2/14	2/16	2/20	2/27	2/27	●100	●100	C	②200	Ⅱ		■	■	■	
大阪医科大学	一般前期	12/16	1/31	2/10	2/19	2/21	2/25	3/4	3/4	●100	●100	C	②200	Ⅱ			■	■	
慶應義塾大学 医学部	一般	1/7	1/23	2/21	2/28	3/3	3/7	3/13	3/13	●	●	C	②	Ⅱ			■	■	
産業医科大学	一般	1/6	1/24	14/1/18 14/1/19		14/2/16 14/3/12	14/2/28 14/3/19	3/24	3/25	●200	●200	C	②200	Ⅱ			■ 50	■	
自治医科大学	一般	1/6	1/22	14/1/27 14/1/28	1/31	2/6	2/14	14/2/25 14/3/12	14/2/25 14/3/12	● 25	● 25	C	② 50	Ⅱ			■	● ■	
東海大学 医学部	一般	1/4	1/23	14/2/2 14/2/3	2/6	14/2/8 14/2/9	2/17	2/17	2/24	●150	●100	B	②100	Ⅱ			■	■	
帝京大学 医学部	一般	1/6	1/23	14/2/3 14/2/4 14/2/5	2/7			2/14	2/14	<3>	<3>	B	<3>	Ⅱ	国<3>			●	●

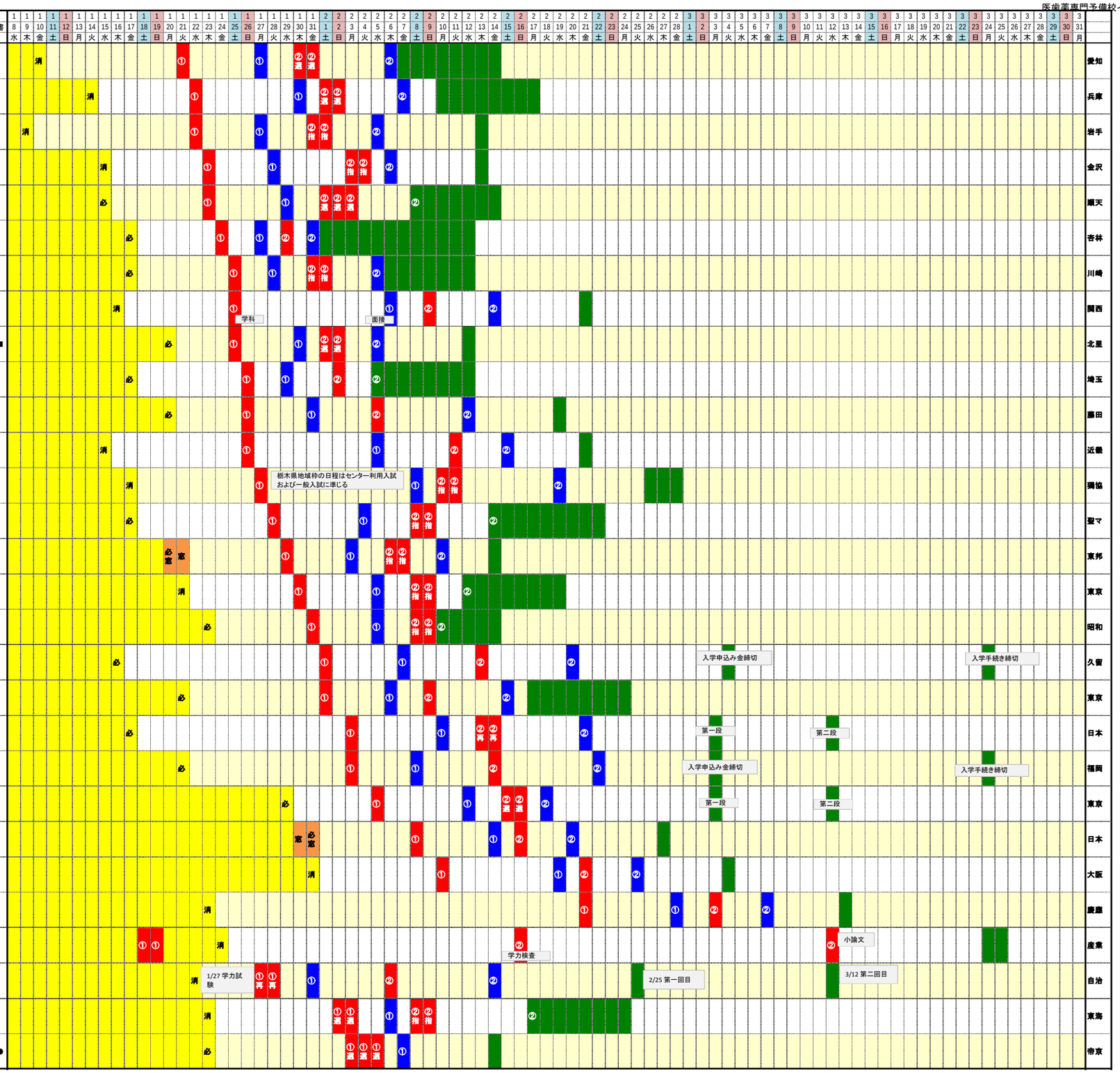

①②　は教科内から1,2科目選択
<1><2>は教科をまたがって1,2科目選択

は基礎学力テスト　←は左を含む
●は1次試験、■は2次試験

は出願期間。締切日の「消」は消印有効、「必」は
窓 は出願期間後に窓口受付可能期間
は試験日。①は一次試験、②は二次試験
は発表日。①は一次試験、②は二次試験
は入学手続期間

再 は2日とも必須
選 は選択受験
指 は 指定された日
自 は自由選択(複数受験

当データは医歯薬専門予備校インフィアが調査したものです。正式な内容は各大学発行の募集要項(願書)等で必ずご確認ください。

2013/11/8

2014年度 センター利用・後期・特別枠等入試カレンダー

医歯薬専門予備校インフィア

大学名	入試方法	期間/実施日 出願 開始	締切	1次 試験	発表	2次 試験	発表	手続 開始	締切	センター試験・学科試験 英	数 ⅠA	数 ⅡB	理	理	国	社	二次試験 論	面	他
獨協医科大学	センター利用	12/16	1/17	14/1/18 14/1/19	2/8	14/2/10 14/2/11	2/19	2/26	2/28	●200 L	●100	●100	②200	物化生			■	■	
埼玉医科大学	センター利用	12/9	1/17	14/1/18 141/19	2/26	3/2	3/5	3/5	3/14	●150 L	●50	●50	②200	物化生	●100 現		■	■	
杏林大学 医学部	センター利用	12/9	1/17	14/1/18 14/1/19		14/2/14 14/2/15	2/19	2/20	2/28	●200 L	●100	●100	②200	物化生			■	■	
順天堂大学 医学部	センター利用	12/16	1/15	14/1/18 14/1/19	2/8	14/2/12 14/2/13 14/2/14	2/19	2/19	2/25	●250 L	●100	●100	②200	物化生	●200	●100	■	■	■英作
順天堂大学 医学部	センター・一般独自併用	12/16	1/15	14/1/18 14/1/19 14/1/23	2/8	14/2/12 14/2/13 14/2/14	2/19	2/19	2/25	●250 L	●100	●100	②200	物化生	●200	●100	■	■	●■
帝京大学 医学部	センター利用	1/6	1/17	14/1/18 14/1/19	2/7	2/14	2/15	2/21	2/21	<3>100 L	<3>100	<3>100	<3>100	物化生	<3>100			■	■英
東京医科大学	センター利用	1/7	1/17	14/1/18 14/1/19	2/6	2/9	2/15	2/17	2/24	●L	●	●	②	物化生	●	●	■	■	■適性
愛知医科大学	センター利用	12/16	1/17	14/1/18 14/1/19	2/6	2/13	2/20	2/21	2/28	●200 L	●100	●100	②200	物化生	●100 現			■	
藤田保健衛生大学	センター利用	12/20	1/17	14/1/18 14/1/19	2/17	2/21	2/28	3/7	3/7	●200 L	●100	●100	②200	物化生	●100 現			■	
関西医科大学	センター利用	12/16	1/17	14/1/18 14/1/19	2/6	2/9	2/14	2/21	2/21	●200 L	●100	●100	②200	物化生	●100 現			■	
近畿大学 医学部	C方式前期	1/3	1/17	14/1/18 14/1/19	2/14			3/3	3/3	●200 L	●100		②200	物化生					
近畿大学 医学部	C方式中期	1/3	1/29	14/1/18 14/1/19	2/14			3/3	3/3	●200 L	<1>100		②200	物化生	<1>100 現				
近畿大学 医学部	C方式後期	2/3	3/3	14/1/18 14/1/19	3/19			3/24	3/24	●200 L	<2>100		<2>100	物化生					
大阪医科大学	センター前期	12/16	1/17	14/1/18 14/1/19	2/25	2/27	2/28	3/7	3/7	●200 L	●100	●100	②200	物化生	●100	●50	■	■	
大阪医科大学	センター後期	12/16	2/28	14/1/18 141/19	3/17	3/19	3/20	3/27	3/27	●200 L	●100	●100	②200	物化生	●100	●50	■	■	
兵庫医科大学	センター利用	12/9	1/17	14/1/18 14/1/19	2/13	2/18	2/24	2/25	3/3	●200 L	●100	●100	②200	物化生	●100			■	
福岡大学 医学部	センター利用	1/6	1/17	14/1/18 14/1/19	2/8	2/14	2/22	3/3	3/3	●200 L	●100	●100	②200	物化生	●100			■	
埼玉医科大学	一般後期	12/9	2/7	2/16	2/19	2/23	2/26	2/26	3/5	●150	●100	B	②200	Ⅱ			●50	■	
昭和大学 医学部	選抜Ⅱ期	2/3	2/21	3/1	3/5	3/8	3/10	3/11	3/17	●100	●100	C	②200	Ⅱ			■	■	
藤田保健衛生大学	一般後期	2/7	2/21	3/2	3/7	3/11	3/14	3/20	3/20	●100	●100	C	①100	Ⅱ				■	
近畿大学 医学部	一般後期	2/3	2/27	3/8	3/19			3/24	3/24	●100	●100	B	②200	Ⅱ			●		
関西医科大学	一般(後期)	2/5	2/28	3/9	3/16	3/18	3/21	3/25	3/25	●100	●100	C	②200	Ⅱ			●	■	
大阪医科大学	一般後期	12/16	2/28	3/10	3/17	3/19	3/20	3/27	3/27	●100	●100	C	②200	Ⅱ			■	■	
順天堂大学 医学部	地域枠	12/16	1/15	14/1/18 14/1/19 14/1/23	1/29	2/1	2/8	2/8	2/14	●250 L	●100	●100	②200	物化生	●200	●100	■	■	●■
昭和大学 医学部	地域別選抜	12/24	1/16	14/1/18 14/1/19	2/5	2/11	2/12	2/13	2/19	●200 L	●100	●100	②200	物化生	●200	●100	■	■	
東海大学 医学部	神奈川県地域枠	1/4	1/17	14/1/18 14/1/19	2/6	14/2/8 14/2/9	2/17	2/17	2/24	●250 L	●100	●100	②200	物化生			■	■	
愛知医科大学	愛知県地域特別枠	2/12	2/28	14/1/18 14/1/19	3/6	3/9	3/13	3/13	3/24	●200 L	●100	●100	②200	物化生				■	

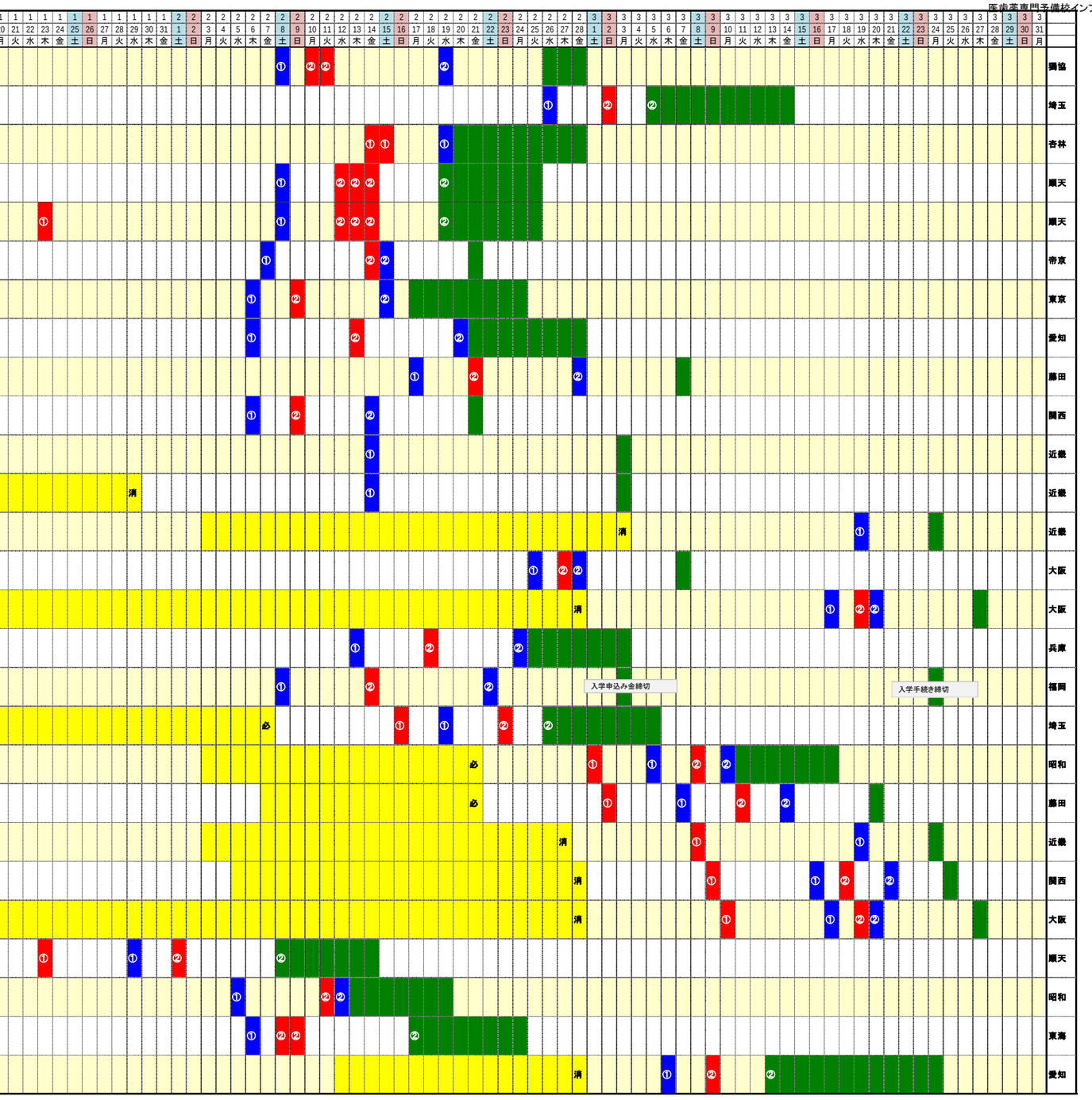

①② は教科内から1,2科目選択
<1><2>は教科をまたがって1,2科目選択

は基礎学カテスト ←は左を含む
●は1次試験、■は2次試験

は出願期間。締切日の「消」は消印有効、「必」は必
配 は出願期間後に窓口受付可能期間
は試験日。①は一次試験、②は二次試験
は発表日。①は一次試験、②は二次試験
は入学手続期間

→
両 は2日とも必須
選 は選択受験
指 は 指定された日
自 は自由選択(複数受験可)

当データは医歯薬専門予備校インフィアが調査したものです。正式な内容は各大学発行の募集要項(願書)等で必ずご確認ください。

2014年度 推薦入試・学士入試・AO入試 カレンダー

大学名	入試方法	期間/実施日 出願 開始	締切	1次 試験	発表	2次 試験	発表	手続 開始	締切	学科試験 英	数	理	他	その他試験 適	論	面	書
岩手医科大学	一般推薦 地域枠	10/21	10/31	11/9	11/15			11/26	11/26	●100	●100	②150	1浪	●	●	●	4
獨協医科大学	公募推薦（地域特別）	11/1	11/12	11/16	11/21	11/23	11/27	12/5	12/6	●	●		1浪	●	●	■	4
	推薦（指定校制）	11/1	11/12	11/16	11/27			12/5	12/6								
埼玉医科大学	公募制推薦 指定校推薦	11/1	11/12	11/17	11/20			11/20	11/29	●	●	●	1浪	●	●	●	4 3.8
北里大学 医学部	推薦（指定校）	11/1	11/11	11/17	11/20			11/29	11/29								
	学士	12/17	1/20	1/25	1/30	14/2/1 14/2/2	2/5	2/12	2/12								
東京医科大学	推薦（一般公募）	11/8	11/22	12/7	12/11			12/12	12/24		●	●		●	●	●	4
	推薦（茨城県地域枠）	11/8	11/22	12/7	12/11			12/12	12/24		●	●	1浪	●	●	●	4
東京女子医科大学	推薦	10/30	11/8	書類選考	11/15	11/20 11/21	11/25	11/25	12/2					■		■	● 4.1
聖マリアンナ医科大学	推薦	10/31	11/8	11/23	11/28			12/11	12/11	●				●	●	●	4
金沢医科大学	推薦（公募制）	11/1	11/8	11/16	11/21			11/28	11/28	●	●	②	1浪		●	G	3.8
	特別推薦（AO）	9/2	9/9	書類選考	9/26	10/20	10/24	10/31	10/31	■	■	②	25歳			G ■	●
愛知医科大学	推薦（公募制）	11/1	11/8	11/17	11/21			11/25	12/2	●100	●100				●		3.7
藤田保健衛生大学	推薦	10/30	11/6	11/10	11/15			11/22	11/22	●	●	●	1浪		●	●	
	推薦（大学課程履修者）	10/17	10/25	11/10	11/15			11/22	11/22	●	●	●			●	●	
近畿大学 医学部	推薦	11/1	11/21	12/1	12/11	12/15	12/19	12/24	12/24	●150	●100	●100	1浪		■	■	
関西医科大学	推薦	11/1	11/15	書類選考	11/21	11/24	11/29	12/9	12/9	■	■	■		■	■	■	● 4
兵庫医科大学	推薦（一般公募）	10/23	11/5	11/10	11/16			11/27	11/27	●100	●100	②150	1浪		●100	●	4.2 4.0（現
	推薦（地域指定）	10/23	11/5	11/10	11/16			11/27	11/27	●100	●100	②150	1浪		●100	●	4.2 4.0（現
川崎医科大学	特別推薦	11/1	11/11	11/16	11/22	11/30	12/6	12/7	12/19				4浪	●	●	■	
福岡大学 医学部	推薦	11/1	11/9	11/24	12/3				13/12/16 14/3/12	●50	●50		1浪			●50	3.7
久留米大学 医学部	推薦（地域枠）	10/25	11/6	11/16	12/2				13/12/12 14/3/12	●	●		1浪		●	●	3.8
産業医科大学	推薦	11/1	11/7	12/4	12/13			12/17	12/18				1浪		●	●	

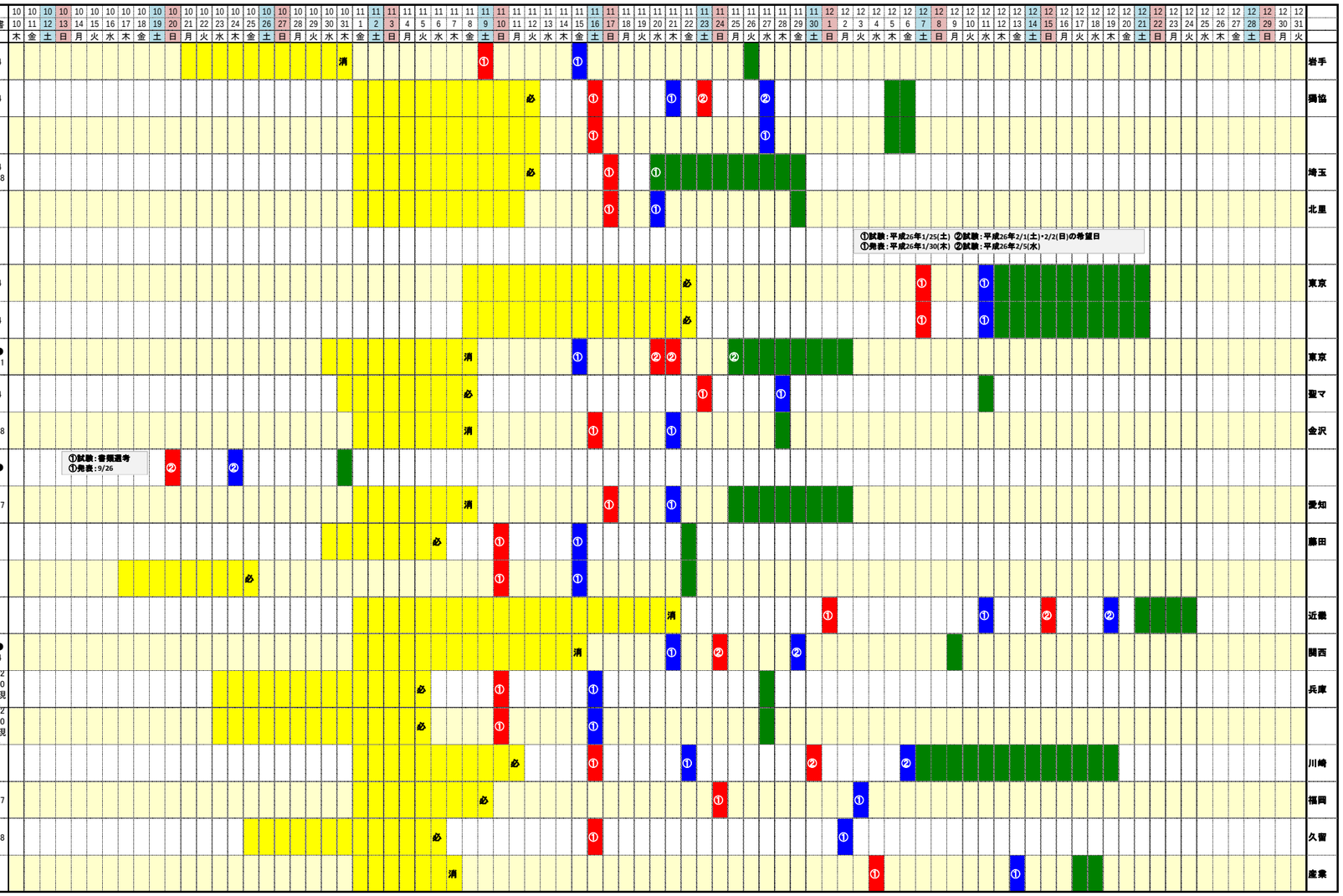

①② は教科内から1,2科目選択
<1><2>は教科をまたがって1,2科目選択

は基礎学力テスト ←は左を含む
●は1次試験、■は2次試験

は出願期間。締切日の「消」は消印有効、「必」は必
窓 は出願期間後に窓口受付可能期間
は試験日。①は一次試験、②は二次試験
は発表日。①は一次試験、②は二次試験
は入学手続期間

再 は2日とも必須
選 は選択受験
指 は 指定された日
自 は自由選択(複数受験可)

当データは医歯薬専門予備校インフィアが調査したものです。正式な内容は各大学発行の募集要項（願書）等で必ずご確認ください。